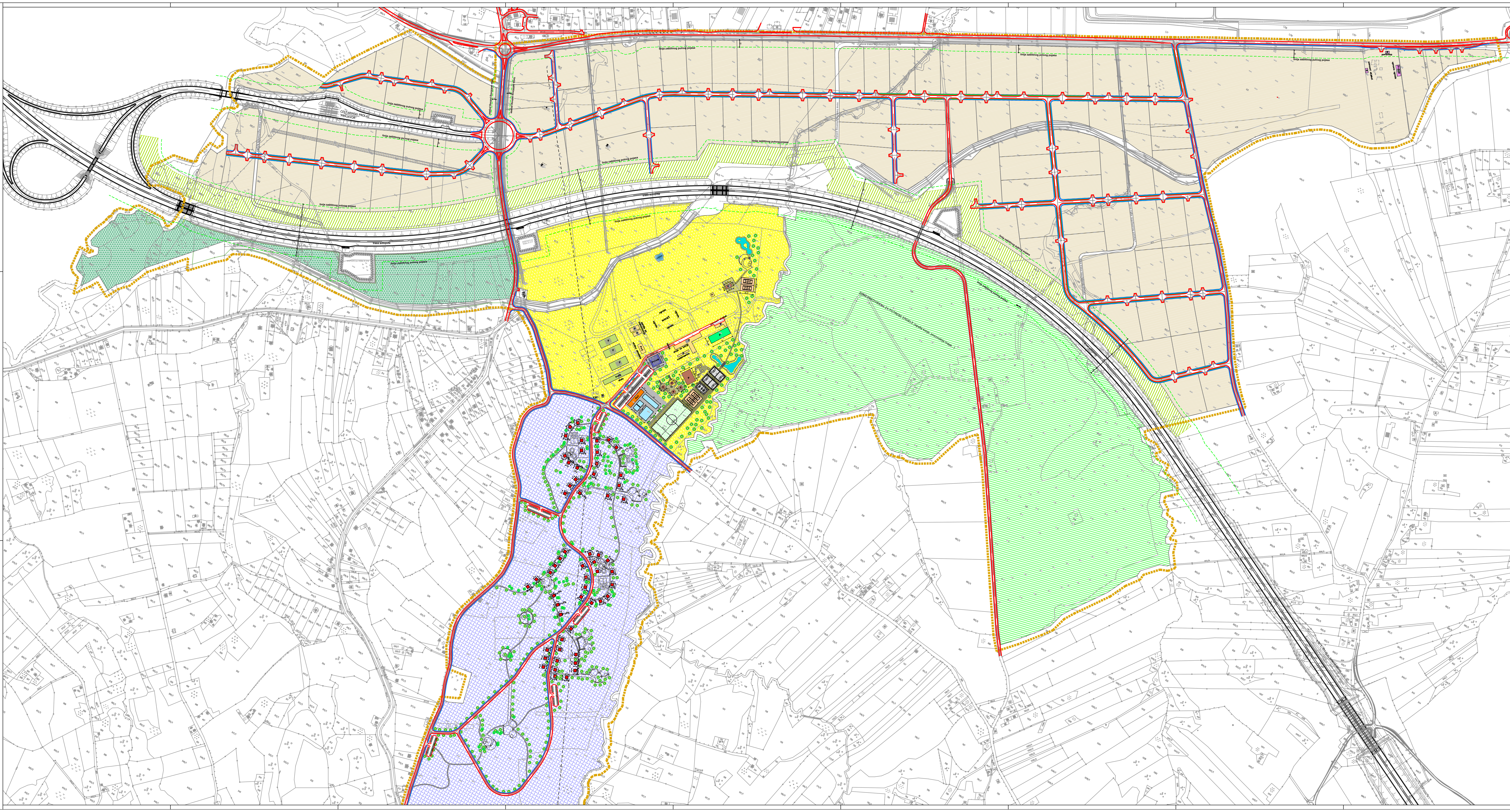

LEGENDA:

- GRANICA OBUHVATA P = 322,14 ha
- LINIJA ZAŠTITNOG PUTNOG POJASA
- LINIJA SAOBRAĆAJNICE
- INDUSTRIJSKO-POSLOVNA ZONA (proizvodne hale, skladišni prostori, poslovne zgrade)
- TURISTIČKA ZONA (zona Ergele "Vučijak")
- ZAŠTITNI PUTNI POJAS (zelenilo)
- ZONA PREDVIĐENA ZA POTREBE ERGELE (ispaša konja, proizvodnja hrane...)
- TURISTIČKO-REKREACIONA ZONA (izletišta, bungalovi, trim staze...)
- BAZENI
- VJEŠTAČKA JEZERA
- SPORTSKI TERENI
- PJESACKE POVRSINE SA KLUPAMA I OBJEKTIMA ZA IGRU DJECE
- BUNGALOVI
- PRATEĆI OBJEKAT BAZENA
- MOTEL - rekonstrukcija postojeceg objekta
- PLANIRANI TURISTIČKO-UGOSTITELJSKI OBJEKTI
- PLANIRANA STAJA
- POSTOJEĆI OBJEKTI ERGELE "VUČIJAK" PREDVIĐENI ZA REKONSTRUKCIJU I IZMJENU NAMJENE U TURISTIČKO-UGOSTITELJSKI ILI SPORTSKO-REKREATIVNI SADRŽAJ
- POSTOJEĆI OBJEKTI ERGELE "VUČIJAK"
- POSTOJEĆI STAMBENO-POSLOVNI OBJEKAT U OBUHVATU PLANA
- POSTOJEĆI POSLOVNI OBJEKTI "MG MIND"-a U OBUHVATU PLANA

REGULACIONI PLAN POSLOVNO-TURISTIČKE ZONE "VIJAKA" PRNJAVOR

PLAN PROSTORNE ORGANIZACIJE

"P L A N I N G" d.o.o.
PREDUZEĆE ZA PROJEKTOVANJE I INŽINJERING
P R N J A V O R

INVESTITOR :	SKUPŠTINA OPŠTINE PRNJAVOR	
VRSTA PROJEKTA:	REGULACIONI PLAN POSLOVNO-TURISTIČKE ZONE "VIJAKA" PRNJAVOR	
CRTEŽ :	PLAN PROSTORNE ORGANIZACIJE	
ODGOVORNI PROJEKTANTI:	STANKOVIĆ DRAGOSLAV, dipl.ing.arh.	
RAZMJERA : 1: 2500	DATUM : Jun 2013.godine	LIST BR. : 5